

Ref: HK RV 5BTZBB 5 BETANZOS BB

FUENTE ÁLAMO DE MURCIA

DESCRIPCIÓN

Este atractivo apartamento de dos dormitorios y un baño es la oportunidad perfecta para tener una vivienda en una ubicación privilegiada. Con 75 m² construidos y una terraza cubierta de 12 m², se encuentra en perfecto estado y se entrega totalmente amueblado, listo para entrar a vivir. La orientación oeste permite disfrutar de magníficas puestas de sol desde la terraza privada. Las vistas dan a la encantadora plaza y al campo de golf, un precioso telón de fondo para relajarse al atardecer. Además, la vivienda cuenta con licencia turística en vigor y ha demostrado ser una opción muy popular entre los huéspedes, lo que ofrece un excelente potencial de inversión. El precio incluye una plaza de aparcamiento subterránea y un amplio trastero. Pueblo Español está diseñado para reflejar el encanto de un pueblo español tradicional. Es el corazón social del resort, con pintorescas plazas y calles. Tendrás un supermercado, bares y restaurantes literalmente a la vuelta de la esquina, lo que lo convierte en un lugar muy cómodo para vivir o pasar las vacaciones. Hacienda del Álamo: Vivienda de lujo en un resort exclusivo Al entrar en Hacienda del Álamo Golf & Spa Resort, se percibe de inmediato el lujo y la exclusividad. Fuentes, palmeras y un bulevar elegante crean una primera impresión inolvidable. Diseñado para ofrecer paz y privacidad, el complejo cuenta con villas independientes en parcelas de hasta 1.454 m², con Sierra Espuña como impresionante telón de fondo. Los residentes disfrutan de una amplia gama de actividades: campo de golf de 18 hoyos, campo Academy de 6 hoyos, tenis, pádel, baloncesto, bolera, petanca, rutas de senderismo y ciclismo, pistas de fitness y parques infantiles. Además, el resort ofrece una vibrante comunidad con clases de ejercicio, clubes de golf y tenis, noches de concursos y eventos sociales. Para mayor comodidad, hay tienda en el resort, supermercados a solo 3 km y el pintoresco pueblo de Fuente Álamo cercano, con restaurantes, bares y colegios, incluidos internacionales. Las playas del Mar Menor y Mazarrón están a menos de 30 minutos, y Murcia y Cartagena son fácilmente accesibles. Hacienda del Álamo combina lujo, estilo de vida activo y ubicación privilegiada, convirtiéndolo en un lugar ideal para vivir o vacacionar.

Datos generales

Tipo de inmueble: **Apartamento** m2: **75**
m2 parcela: **0** Distancia de la playa: **25km**
Año de construcción: **2008** Tipo de piscina: **Comunitaria**
Vistas: **Vistas al campo de golf**

Características

Número de habitaciones: **2** Aseos: **0** Baños con bañera: **1**
Baños con ducha: **0** Camas de matrimonio: **1** Camas individuales: **1**
Camas con literas: **0** Cunas: **0** Sofás camas: **0**
Tipo de cocina: **Cocina independiente**

Otras características

Terraza Ascensor Aparcamiento

Equipamiento


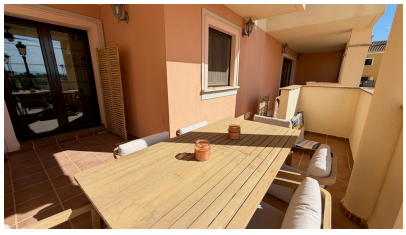

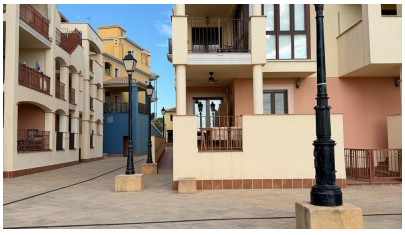




Temporada	Precio	Estancia mínima